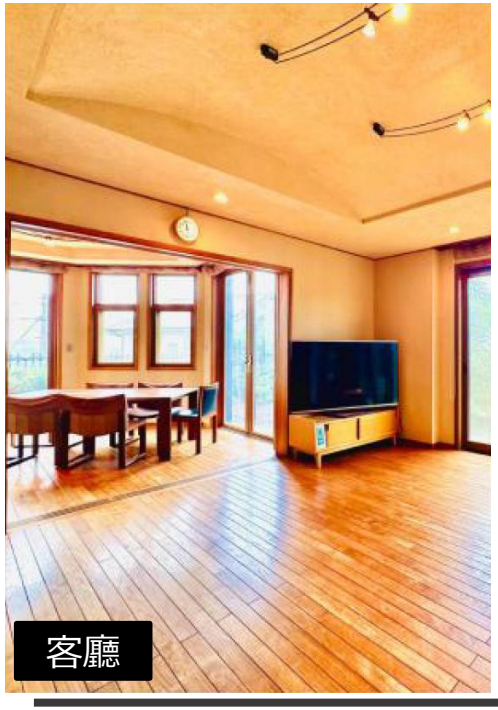

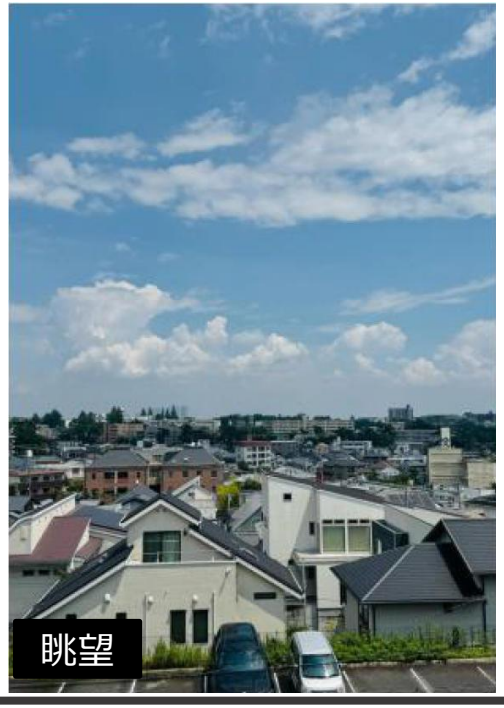

西宮市豐樂町
坐落于兼具自然景觀與生活便利性的高端住宅區的豪宅

價格：18,000萬日元

阪急甲陽線「苦樂園口」站 步行7分鐘
戶型：5LDK＋WIC

房產詳情：◎兵庫縣西宮市豐樂町7-34 ◎所有權
◎宅地 ◎第一類低層住宅專用區 ◎城市化區域
◎2000年8月建造 ◎可停放3輛車（室外1台＋室內電動捲簾車庫2台）
◎木造＋鋼筋混凝土 地上3層 ◎土地面積：331.13㎡
◎建築面積：276.07㎡ ◎建築覆蓋率：40% ◎容積率：100%
◎自來水：公營，燃氣：城市燃氣 污水：公共下水
◎居住中 ◎需諮詢

◎便利店：LAWSON 西宮櫻之町店（步行6分鐘） ◎超市：COOP 苦樂園（步行7分鐘）
◎藥妝店：SUGI藥局 苦樂園店（步行7分鐘）
◎郵局：西宮苦樂園口郵局（步行7分鐘）
◎小學：西宮市立北夙川小學（步行4分鐘）
◎中學：西宮市立苦樂園中學（步行24分鐘）

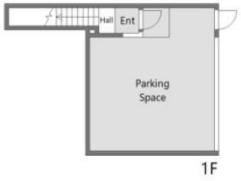

※如果戶型圖與現狀不符，以現狀為准。

◎東南角地＋高地位置，採光充足、視野開闊
◎可停放3輛車 ◎LDK33平米 ◎配備全屋中央空調系統 ◎配備洗碗烘乾一體機 ◎共設3處步入式衣帽間＋2處儲藏室

大阪府知事(3)第58189號
株式會社MASH
大阪府吹田市古江台5丁目1-1 Rivista千里 1F（千里辦公室）
大阪府吹田市藤白台2丁目3番11號（總店）

銷售顧問：楊
TEL:06-6369-7347
中文熱線:090-9879-4615