



SAION SAKURAZAKA

株式會社MASH
大阪府吹田市藤白台2丁目3番11號
大阪府知事(2)58189號
06-6369-7347

Property Information



地址：東京都港區赤阪1丁目11-12

建成日期：2009年11月

結構：鋼筋混凝土結構

總樓層數：地上26層 地下3層

總戶數：87戶

管理公司：Nippon Steel Community Service Co.Ltd

管理形態：全部委託/日勤

建築施工：株式會社大林組

公共配套設施：客房

景觀休息室

前臺服務

儲物間

每層垃圾場

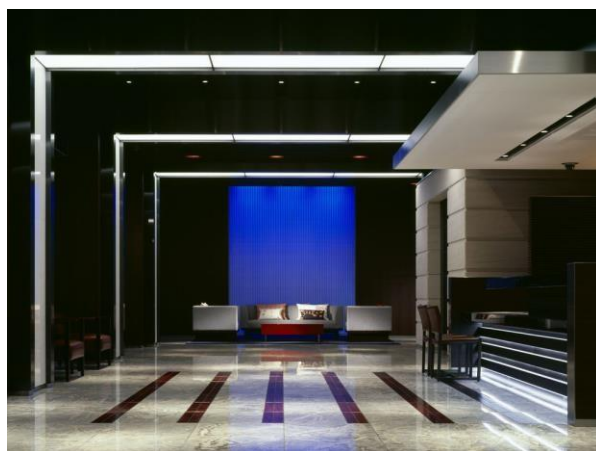

Room Plan

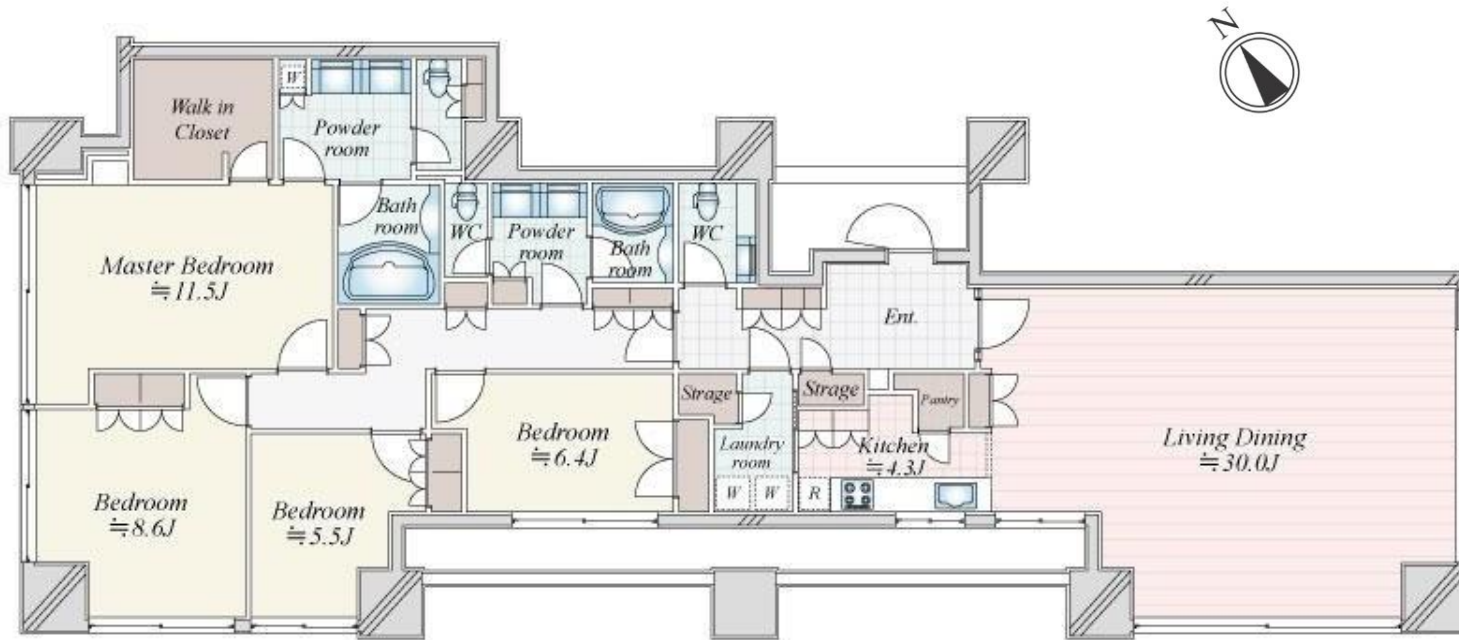

銷售價格: 1,150,000,000日元

998,000,000日元 (調整後價格)

房間號: 1102號房

專有面積: 185.44m²

戶型: 4LDK + WIC + 洗衣房

修繕公積金: 33,380日元/月

管理費: 126,100日元/月

主要朝向: 西南

停車場: 47,000日元~55,000日元

現狀: 空置

交房時間: 請諮詢

Room Photo



Renovation

於2024年4月下旬完成整體精修



精修廚房 Valcucine

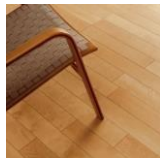

地板磚
廠商：MARAZZI
系列：全大理石
顏色：雪花白

地板
廠商：朝日WOODTEC
系列：LIVE NATURAL BIRCH



COUNTOR
檯面板



BELTLINE
裝飾線



DOOR
櫥櫃門



爐灶：G;Line

圖片僅供參考，與實際使用時會有部分差異。



浴室牆壁



浴缸裙板



浴室地板



浴缸：JAXSON



地板磚：MARAZZI



精修整體浴室：定制

- 精修廚房 : Valcucine
- 更換煤氣 : G;LINE
- 精修整體浴室 : JAXSON
- 更換盥洗台（雙盆） : CERA TRADING LTD.
- 更換廁所 : TOTO
- 更換高級地板磚 : MARAZZI
（LDK,走廊,灶台、衛生間和浴室的地板）
- 更換全屋牆紙 : sangetsu
（牆壁、天花板）
- 地板 : 朝日WOODTEC
- 更換部分房型
- 更換部分門窗
- 更換熱水器
- 房屋清潔