

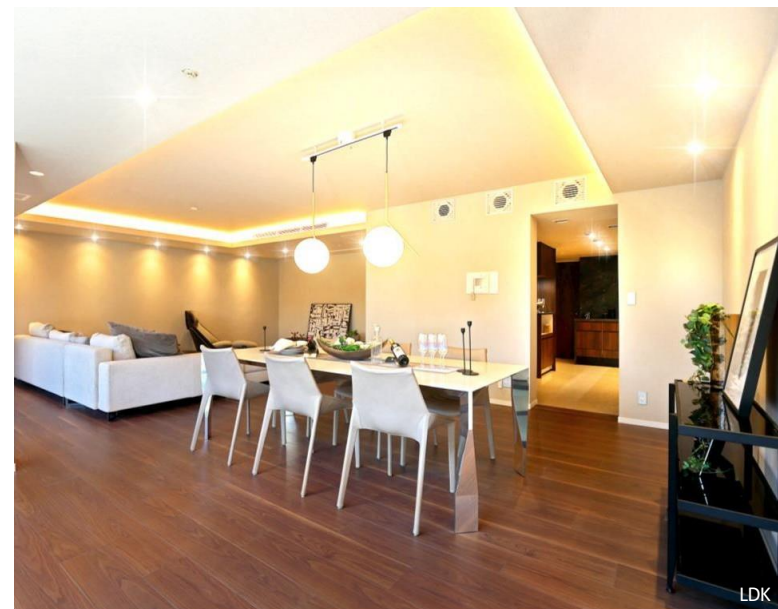

FOREST TERRACE 松涛

株式会社MASH
大阪府吹田市藤白台2丁目3番11号
大阪府知事(2)58189号
06-6369-7347

Property Information



LDK



Powder room



Kitchen



Bathroom

地址：東京都渋谷区神山町19-1

建成日期：1999年10月

结构：钢筋混凝土结构

总楼层数：地上4层 地下1层（所在层3层）

总户数：26户

管理公司：Mori Building Co., Ltd.

管理形态：全部委托/日勤

建筑施工：大成建设株式会社

交通：①东京地铁千代田线

代代木公园站2号出口步行9分钟

②JR各线 / 东京地铁各线 /

东急东横线·田园都市线 / 京王井之头线

涩谷站A2出口步行12分钟

Room Plan

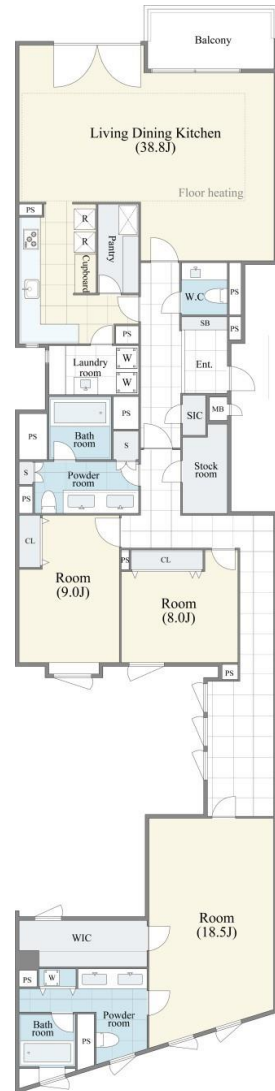

销售价格：7亿5800万日元

房间号：304号

专有面积：220.47m²

户型：3SLDK

修缮公积金：120,490日元/月

管理费：188,100日元/月

主要朝向：南

停车场：45,000~50,000日元/月

现状：空置

交房时间：请咨询

备注：自行车停车场 300~1,200日元/月

带监视器的自动门锁

有快递柜

有储物间 10,000日元/月

在一定规定下可饲养宠物

不可用作办公室